



CIADES

Plataforma Digital

Centro de Innovación para el Aceleramiento del Desarrollo Económico Sustentable



UNIVERSIDAD DE
GUADALAJARA
Red Universitaria e Institución Benemérita de Jalisco



CUCEA
El mejor lugar para el talento





UNIVERSIDAD DE
GUADALAJARA
Red Universitaria e Institución Benemérita de Jalisco



CUCEA
El mejor lugar para el talento

CUCEA, nodo de la Red UdeG



CIADES
PLATAFORMA DE INNOVACIÓN

Acerca de la UdeG

La Red Universitaria de Jalisco

- La Red de UdeG se basa en un sistema universitario público y autónomo en el estado de Jalisco que combina un alcance y una visión internacional con un fuerte compromiso con la sociedad.
- Una tradición de constante innovación y calidad ha hecho de UdeG una de las instituciones de educación superior más importantes de México.
- Los programas de licenciatura, posgrado y de investigación de la Universidad están diseñados para promover un desarrollo social, sostenible e inclusivo.
- Es una institución fundamental en la formación de recursos humanos y en la producción de conocimientos científicos y tecnológicos tanto a nivel regional como nacional.
- Sus programas de extensión hacen que la cultura mexicana, las artes, los deportes y el patrimonio sean más accesibles para los ciudadanos de México y el resto del mundo.

¿Quiénes somos?

CUCEA es reconocido a nivel nacional e internacional por la calidad de su investigación y enseñanza.

Forma a profesionales, empresarios e investigadores con habilidades vocacionales en liderazgo e innovación, quienes son capaces de identificar, producir, procesar, diseminar y utilizar información para crear y aplicar el conocimiento que contribuye a la solución de problemas y desafíos de las disciplinas económico administrativas en los ámbitos del desarrollo humano.



UNIVERSIDAD DE
GUADALAJARA
Red Universitaria e Institución Benemérita de Jalisco



CUCEA
El mejor lugar para el talento



Misión de CUCEA

El Centro Universitario de Ciencias Económico Administrativas es un ecosistema de educación, innovación, investigación, emprendimiento y compromiso social, que inspira el talento de las y los jóvenes, los prepara integralmente en un entorno global y sustentable e impulsa, con base científica, su pensamiento crítico, su creatividad, liderazgo y responsabilidad, para dar soluciones a la problemática social, económica, ambiental y productiva del estado de Jalisco, México y el mundo.

Visión de CUCEA

En el año 2030...

El Centro Universitario de Ciencias Económico Administrativas es un Smart Campus sustentable, incluyente y sin fronteras, referente nacional e internacional por su oferta educativa innovadora y científica, sustentada en un modelo académico de calidad, multimodal, flexible, con perspectiva de género y con énfasis en la formación de una ciudadanía global. La investigación científica y tecnológica generada en el CUCEA responde a los desafíos globales, de alto impacto y compromiso social.

¿Por qué CUCEA?

Impulsar un sistema regional de innovación que permita:

- Expandir el sistema de **ciencia y tecnología con impacto social**
- Crear un **ecosistema** que conecte: empresas, academia y gobierno (triple hélice)
- **Promover un flujo continuo de ideas**, conocimiento y aprendizaje
- **Desarrollar capital humano** altamente calificado
- Impulsar políticas públicas regionales para la **promoción de la innovación y el emprendimiento**
- Desarrollar una sociedad que se “contagie” de un **espíritu innovador y creativo**





UNIVERSIDAD DE
GUADALAJARA

Red Universitaria e Institución Benemérita de Jalisco



CUCEA

El mejor lugar para el talento

CUCEA Smart Campus



CIADES
PLATAFORMA DE INNOVACIÓN

Smart Campus alrededor del mundo

Existe un número considerable a nivel global de experiencias sobre smart campus en el mundo. Distintas universidades en el mundo han transitado a adaptaciones en sus modelos educativos, programas y servicios apropiándose de los resultados de las denominadas ciudades inteligentes (smart cities).

- Los campus universitarios son considerados como complejos sistemas compuestos por diversos elementos, como: usuarios, servicios, edificios e infraestructura, entre otros, constantemente influenciados entre sí.
- Los smart campus proporcionan diferentes servicios innovadores a sus grupos de interés para mantener la cooperación entre alumnos y profesores, por ejemplo a través de dispositivos conscientes de su contexto ambiental.
- Los smart campus habilitan el conocimiento con una infraestructura social y tecnológica que potencia la capacidad de aprendizajes y respuestas.

CUCEA Smart Campus

Transformar gradualmente al CUCEA en un campus innovador que se caracterise por ser multitemático, sustentable, resiliente e incluyente que se apropia de los avances de la ciencia y la tecnología y los aplica en sus funciones de docencia, investigación y transferencia de conocimiento, extensión y vinculación institucional con el fin de tener un impacto en la sociedad.

Propósitos del CUCEA Smart Campus

Contar con un modelo académico innovador de educación superior multimodal, flexible e incluyente, centrado en el estudiante que impulse:

- La formación integral para la construcción de una ciudadanía global que pueda interactuar en un contexto internacional
- Entornos de aprendizaje con uso intensivo de tecnologías que incentivan la innovación y el emprendimiento con perspectiva social
- El conocimiento de base científica y tecnológica orientado a resolver problemas sociales.
- La creatividad y el pleno desarrollo humano bajo una formación integral en el arte, la cultura y la actividad física y deportiva
- La cultura de protección al medio ambiente y el desarrollo sustentable.
- Una gobernanza universitaria abierta y digital.
- Un sistema de gestión institucional digital que contribuya a la eficacia, transparencia y rendición de cuentas.

Intraecosistema del CUCEA Smart Campus

Contribuir a la consolidación del Intraecosistema de Emprendimiento e Innovación Social del CUCEA, alineado a la misión y visión de la UdeG (el mejor lugar para el talento)

SMART Acrónimo de las características

Sostenibilidad

Mitigación,

Adaptación

Resiliencia

Transformación del campus en beneficio de la sociedad



Dimensiones



Smart Environment



Smart Economy



Smart Mobility



Smart People



Smart Living



Smart Government

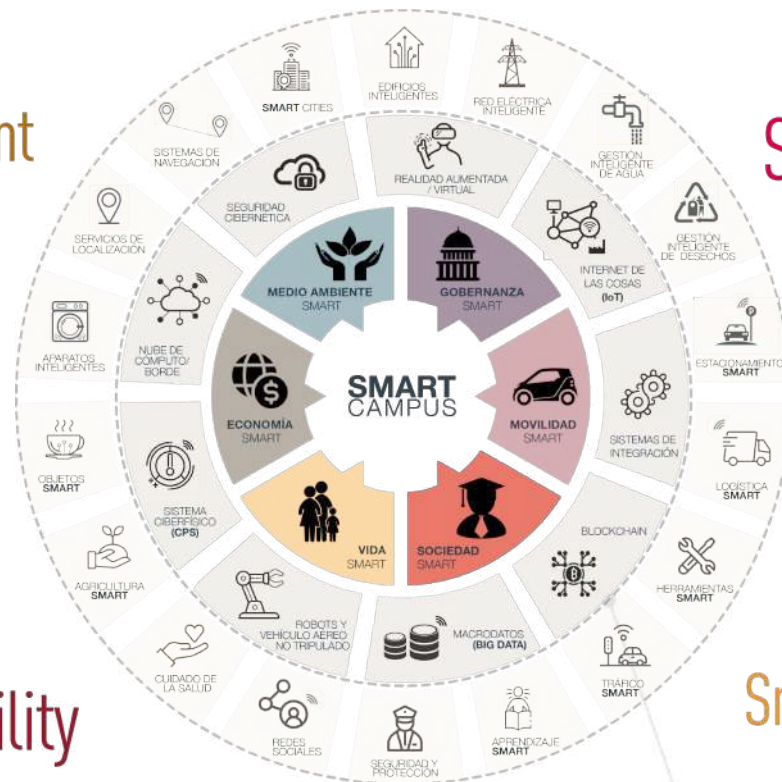



UNIVERSIDAD DE
GUADALAJARA

Red Universitaria e Institución Benemérita de Jalisco



CUCEA

El mejor lugar para el talento

CIADES



CIADES
PLATAFORMA DE INNOVACIÓN

¿Cómo nace?

Como una Plataforma Digital, CIADES surge de la necesidad de coadyuvar a la recuperación económica, la productividad y la competitividad de Jalisco, a través del emprendimiento, la innovación y la transferencia de conocimiento con impacto social, a partir de vincular y articular las fortalezas del Intra-ecosistema del Centro Universitario en una plataforma común. Al mismo tiempo, fungir como espacio para el desarrollo de capacidades internas y formación de talento.

CUCEA Smart Campus



**UNIVERSIDAD DE
GUADALAJARA**
Red Universitaria e Institución Benemérita de Jalisco



CUCEA
El mejor lugar para el talento



¿Cómo puedes participar?

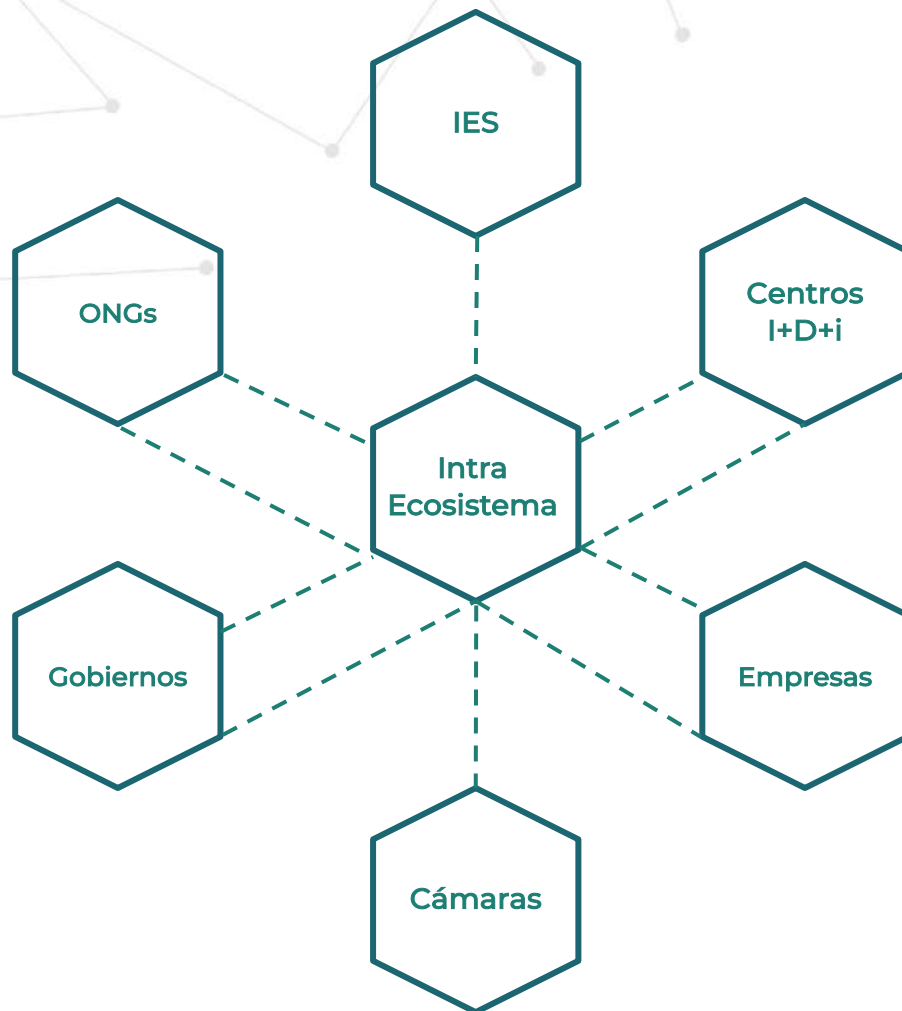

El CIADES fomentará e impulsará la colaboración en Red para generar iniciativas de doble, triple y cuádruple hélice:

- Creación de conocimientos, tecnologías y servicios.
- Realización de conferencias, congresos, seminarios y exposiciones.
- Incubación de Startups y Spin-Offs de base científica y tecnológica.
- Desarrollo de proyectos estratégicos.
- Habilitación de salas de exhibición y prototipado de tecnologías.
- Habilitación de espacios de innovación y emprendimiento social.

Servicios

CIADES brindará a emprendedores, empresas, gobiernos y organizaciones un amplio abanico de oportunidades:

- Oficina de Transferencia de Conocimiento
- Centro de Emprendimiento e Innovación Social
- Hospital Pyme
- Observatorio tecnológico / IDITpyme
- Centro de Innovación en Educación Continua Ejecutiva
- Centro de Innovación en Ciudades Inteligentes
- Centro para la Sociedad Digital
- Plataforma Economía Jalisco



Servicios

▶ INTRA ECOSISTEMA



Transferencia de Conocimiento



Realiza brinda asesoramiento y acompañamiento para transferir los resultados de estudios, investigaciones y prototipos en innovaciones de modelos, tecnologías, productos y negocios.



COMUNIDAD UNIVERSITARIA

- Docentes
- Investigadores

COMUNIDAD EXTERNA

- Emprendedores.
- Empresas.
- Centros y laboratorios de investigación y desarrollo tecnológico.
- Dependencias de gobierno.
- Organizaciones de la sociedad civil.

- Catálogo de propiedad intelectual del Intra Ecosistema: Conocimientos, tecnologías y servicios.
- Análisis de factibilidad de niveles TRL.
- Estudios de estados del arte.
- Planes y modelos de negocios aplicables a nuevas tecnologías.
- Maduración tecnológica y comercial.
- Aplicación de pruebas de concepto, usabilidad y de mercado para prototipos y nuevas tecnologías en esquema livinglab.
- Incubación de Startups y Spin-Offs de base tecnológica.
- Formación de talento para emprendimiento de base tecnológica.



Centro de Emprendimiento e Innovación Social



Es un espacio abierto de sensibilización, formación y acompañamiento con el objetivo de promover la cultura de innovación y emprendimiento social en la Comunidad Universitaria.



COMUNIDAD UNIVERSITARIA

- Estudiantes
- Comunidades
- Docentes
- Investigadores
- Personal administrativo

- Formación de competencias certificadas en:
 - ◆ Dirección de centros de innovación.
 - ◆ Gestión de proyectos de innovación.
 - ◆ Consultoría en innovación.
- Talleres de formación integral en innovación y emprendimiento social.
- Charlas inspiracionales para emprendedores.
- Bootcamps y retos de innovación social.
- Comunidades estudiantiles.
- Actividades en campus.
- Espacios de innovación y emprendimiento.



Hospital PYME



Es una plataforma abierta que brinda asesoría a emprendedores y empresarios de Jalisco, en aspectos que incentiven su reactivación económica, crecimiento empresarial y competitividad de mercado.



COMUNIDAD UNIVERSITARIA

- Profesores-Investigadores
- Estudiantes
- Egresados

COMUNIDAD EXTERNA

- Emprendedores
- Mipymes
- Organismos empresariales e industriales
- Gobierno y dependencias
- Organismos de la sociedad civil

→ Asesoría especializada y personalizada en diferentes áreas temáticas:

- ◆ Conocimiento fiscal.
- ◆ Marco legal empresarial.
- ◆ Contabilidad y finanzas.
- ◆ Planeación administrativa.
- ◆ Modelo y ruta de negocios.
- ◆ Reingeniería de procesos.
- ◆ Innovación en producto, procesos y modelos.
- ◆ Creación y posicionamiento de marca.
- ◆ Estrategía de marketing.
- ◆ Comercio electrónico.
- ◆ Gestión, desarrollo y retención de talento.
- ◆ Propiedad intelectual y patentamiento.

Observatorio Tecnológico | IDITpyme



Es un instituto de investigación y consultoría que impulsa el uso de la tecnología para mejorar la competitividad de las empresas y la eficiencia en las organizaciones gubernamentales y no gubernamentales.



COMUNIDAD EXTERNA

- Empresas medianas, grandes, trans y multinacionales.
- Organismos empresariales y asociaciones industriales.
- Centros y laboratorios de investigación y desarrollo tecnológico.
- Dependencias de gobierno
- Organizaciones de la sociedad civil.

- Fortalecimiento empresarial
 - ◆ Consultoría
 - ◆ Aceleramiento de empresas
- Formación profesional
 - ◆ Diplomado en consultoría empresarial y alta dirección de pymes
 - ◆ Cursos cortos y capacitación en planta
 - ◆ Educación continua y abierta
- Servicios de apoyo en comercialización y transferencia de tecnología
 - ◆ Plataforma de gestión de la investigación
 - ◆ Enlace oferta / demanda de tecnología
 - ◆ Desarrollo de capacidades de comercialización de tecnología
- Comunicación institucional y mercadotecnia
 - ◆ Asesoría en mercadotecnia digital
 - ◆ Comunicación institucional
- Inteligencia de negocios y vigilancia tecnológica
 - ◆ Analítica de datos para toma de decisiones
 - ◆ Análisis de patentabilidad y estados de la técnica, valuación y comercialización de tecnologías, estudios de factibilidad técnico económica
- Generación de conocimiento / Investigación aplicada



Educación Continua Ejecutiva



Brinda diferentes subprogramas de formación continua y/o ejecutiva con base en los conocimientos, habilidades y competencias que demanda la sociedad, los sectores productivos, el estado del arte, y las tendencias nacionales e internacionales.



COMUNIDAD UNIVERSITARIA

- Estudiantes
- Docentes
- Investigadores
- Personal administrativo

COMUNIDAD EXTERNA

- Emprendedores
- Empresarios
- Profesionistas
- Servidores públicos

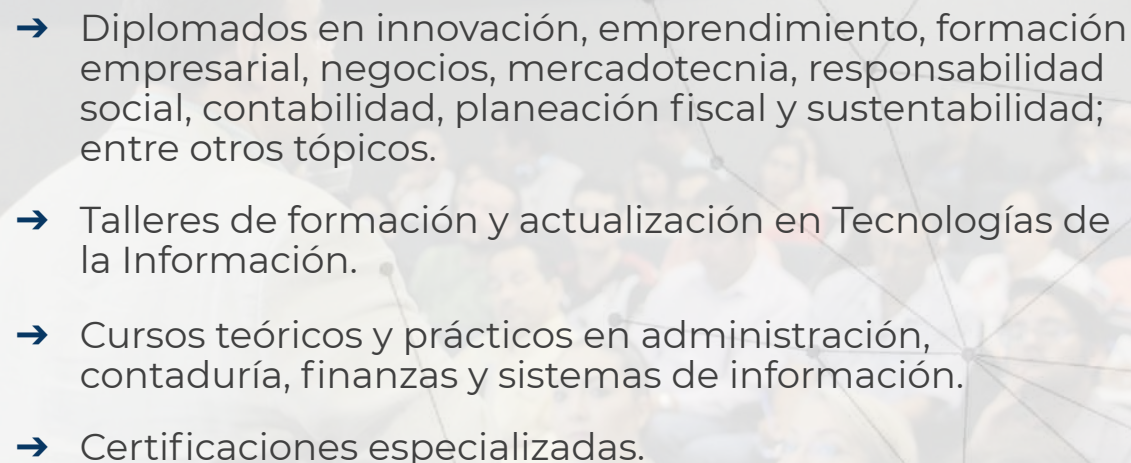
- 
- Diplomados en innovación, emprendimiento, formación empresarial, negocios, mercadotecnia, responsabilidad social, contabilidad, planeación fiscal y sustentabilidad; entre otros tópicos.
 - Talleres de formación y actualización en Tecnologías de la Información.
 - Cursos teóricos y prácticos en administración, contaduría, finanzas y sistemas de información.
 - Certificaciones especializadas.



Centro de Innovación en Ciudades Inteligentes



Permite idear, adaptar, integrar y validar tecnologías, iniciativas y proyectos orientados a mejorar la calidad de vida de las personas mediante la transformación digital en las ciudades.



COMUNIDAD UNIVERSITARIA

- Estudiantes
- Docentes
- Investigadores

COMUNIDAD EXTERNA

- Gobiernos nacionales, estatales y municipales.
- IES y Centros I+D+i
- Empresas de alta tecnología.

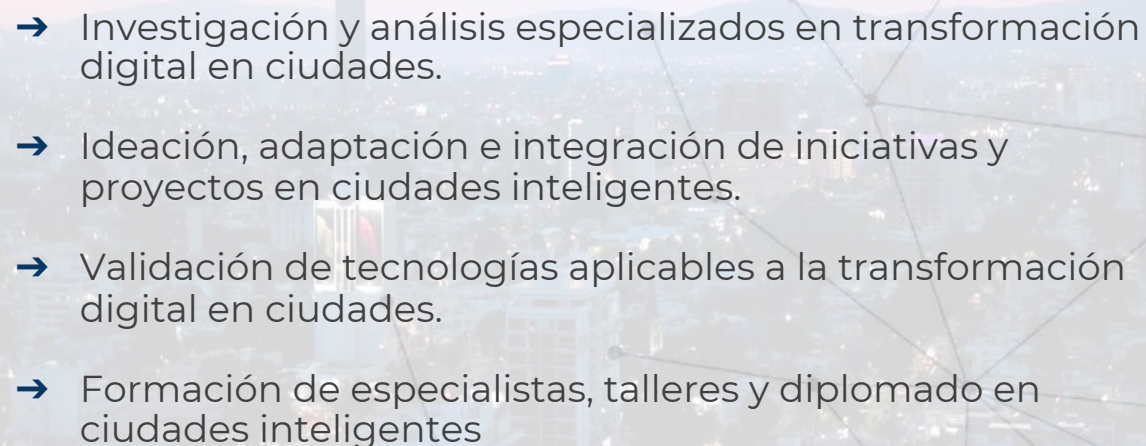
- 
- Investigación y análisis especializados en transformación digital en ciudades.
 - Ideación, adaptación e integración de iniciativas y proyectos en ciudades inteligentes.
 - Validación de tecnologías aplicables a la transformación digital en ciudades.
 - Formación de especialistas, talleres y diplomado en ciudades inteligentes



Plataforma Economía de Jalisco



Es un espacio abierto que difunde información con sustento académico; genera y transfiere conocimiento sobre diversas problemáticas socioeconómicas para la consulta y la toma de decisiones con impacto social; así como, la generación de soluciones para hacer frente a los retos externos y a la identificación de oportunidades para la innovación.



COMUNIDAD UNIVERSITARIA

- Profesores-Investigadores
- Departamentos académicos
- Coordinaciones de licenciatura y posgrado
- Centros de investigación
- Cuerpos, programas y laboratorios académicos
- Estudiantes
- Egresados

COMUNIDAD EXTERNA

- Investigadores externos
- Periodistas y especialistas
- Empresas y organismos empresariales e industriales
- Gobierno y dependencias
- ONG's
- Organismos internacionales

- Herramientas para estrategias de reactivación en MiPymes, organismos empresariales y sector Público.
- Seguimiento y evaluación de políticas públicas.
- Monitoreo de las finanzas públicas.
- Análisis comparativo de política económica.
- Monitoreo de la canasta básica.
- Análisis económico regional, sectorial y laboral.
- Sociodemografía y análisis geoespacial de la pandemia.
- Análisis multidisciplinario.
- Modelos y pronósticos de economía.

Centro Interinstitucional para la Sociedad Digital



Es un espacio de formación de talento humano y generación de conocimiento a través del desarrollo de proyectos de innovación y política pública.



COMUNIDAD UNIVERSITARIA

- Estudiantes
- Docentes
- Investigadores

COMUNIDAD EXTERNA

- Periodistas y especialistas.
- Empresas y organismos empresariales.
- Dependencias de gobierno.
- Organismos internacionales.
- Organizaciones de la sociedad civil.

- GovTechLab.
Espacio para co-crear y ejecutar proyectos que habiliten y potencien el uso de las tecnologías emergentes para resolver problemas públicos y acelerar la transformación digital de los gobiernos.
- Laboratorio de empatía
A través de diversas metodologías de investigación y análisis, diseñamos y co-diseñamos productos y servicios alineados a las necesidades de los usuarios y de sus Gobiernos o Instituciones.
- Hub de inclusión y equidad digital
Con la democratización de las Tecnologías de la Información y la Comunicación, buscamos crear espacios y mecanismos que promuevan una mayor inclusión digital de diversos grupos vulnerables.
- CoE Gobierno digital.
La plataforma AtlasGob es un repositorio de indicadores internacionales, documentos normativos y buenas prácticas de Gobierno Digital disponible en un solo sitio (próximamente).



UNIVERSIDAD DE
GUADALAJARA

Red Universitaria e Institución Benemérita de Jalisco



CUCEA

El mejor lugar para el talento



Gracias



CIADES
PLATAFORMA DE INNOVACIÓN